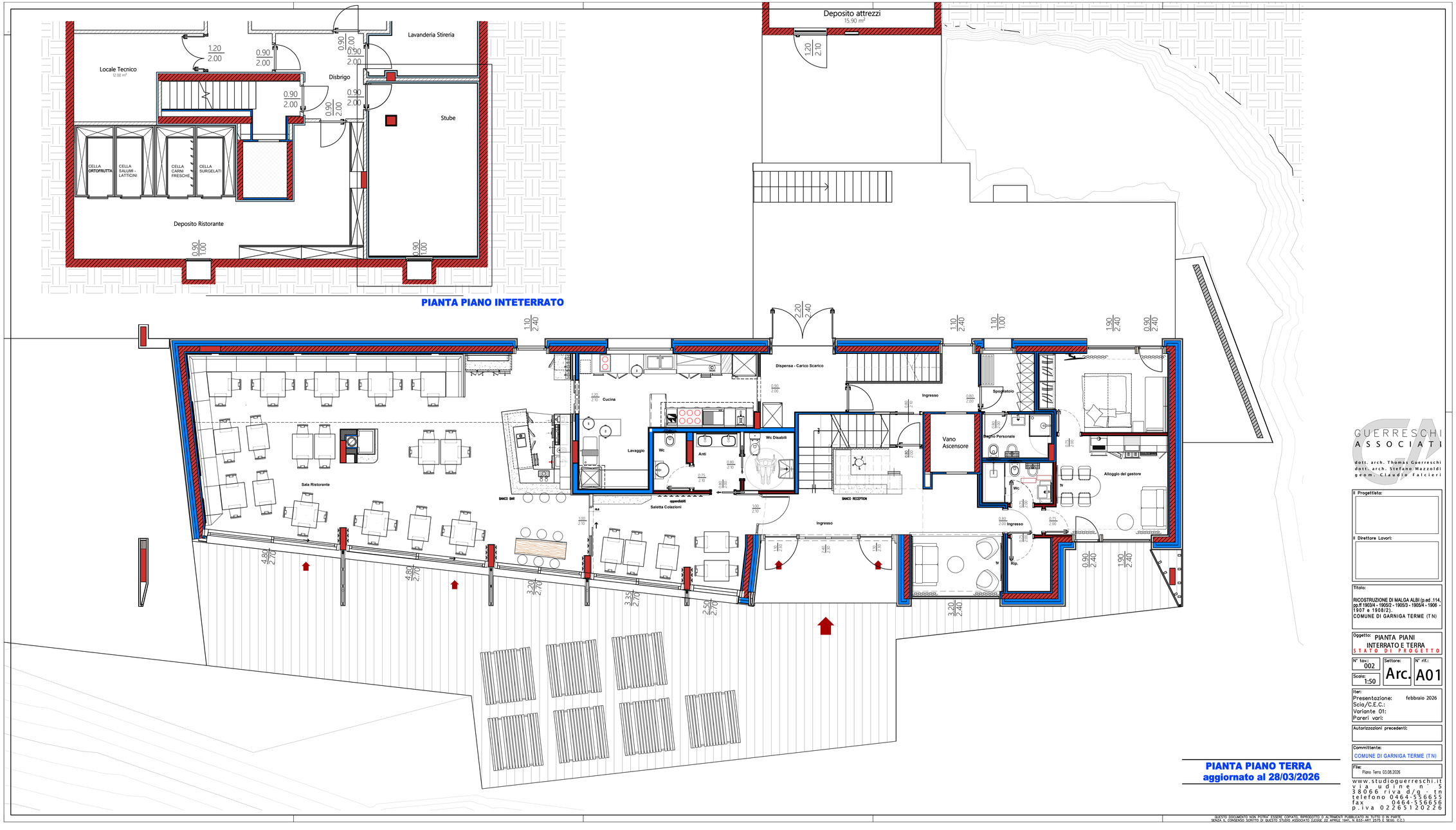

PIANTA PIANO INTETERRATO

PIANTA PIANO TERRA
aggiornato al 28/03/2026

GUERRESCHI ASSOCIATI
dott. arch. Thomas Guerreschi
dott. arch. Stefano Mazzoldi
geom. Claudio Falcieri

Il Progettista:

Il Direttore Lavori:

Titolo:
RICOSTRUZIONE DI MALGA ALBI (p.ed .114, pp.fl 1903/4 - 1905/2 - 1905/3 - 1905/4 - 1906 - 1907 e 1908/2).
COMUNE DI GARNIGA TERME (TN)

Oggetto: PIANTA PIANI INTERRATO E TERRA
STATO DI PROGETTO

N° tav.: 002
Scala: 1:50
Settore: Arc.
N° rif.: A01

Iter:
Presentazione: febbraio 2026
Sclo/C.E.C.:
Variante 01:
Pareri vari:

Autorizzazioni precedenti:

Committente:
COMUNE DI GARNIGA TERME (TN)

File:
Piano Terra 03.08.2026

www.studioguerreschi.it
via udine n. 5
38066 riva d/g - tn
telefono 0464-556655
fax 0464-556656
p.iva 02265120226

QUESTO DOCUMENTO NON POTRA' ESSERE COPIATO, RIPRODOTTO O ALTRIMENTI PUBBLICATO IN TUTTO O IN PARTE, SENZA IL CONSENSO SCRITTO DI QUESTO STUDIO ASSOCIATO (LEGGE 22 APRILE 1941, N 633- ART 2575 E SEGG. C.C.)