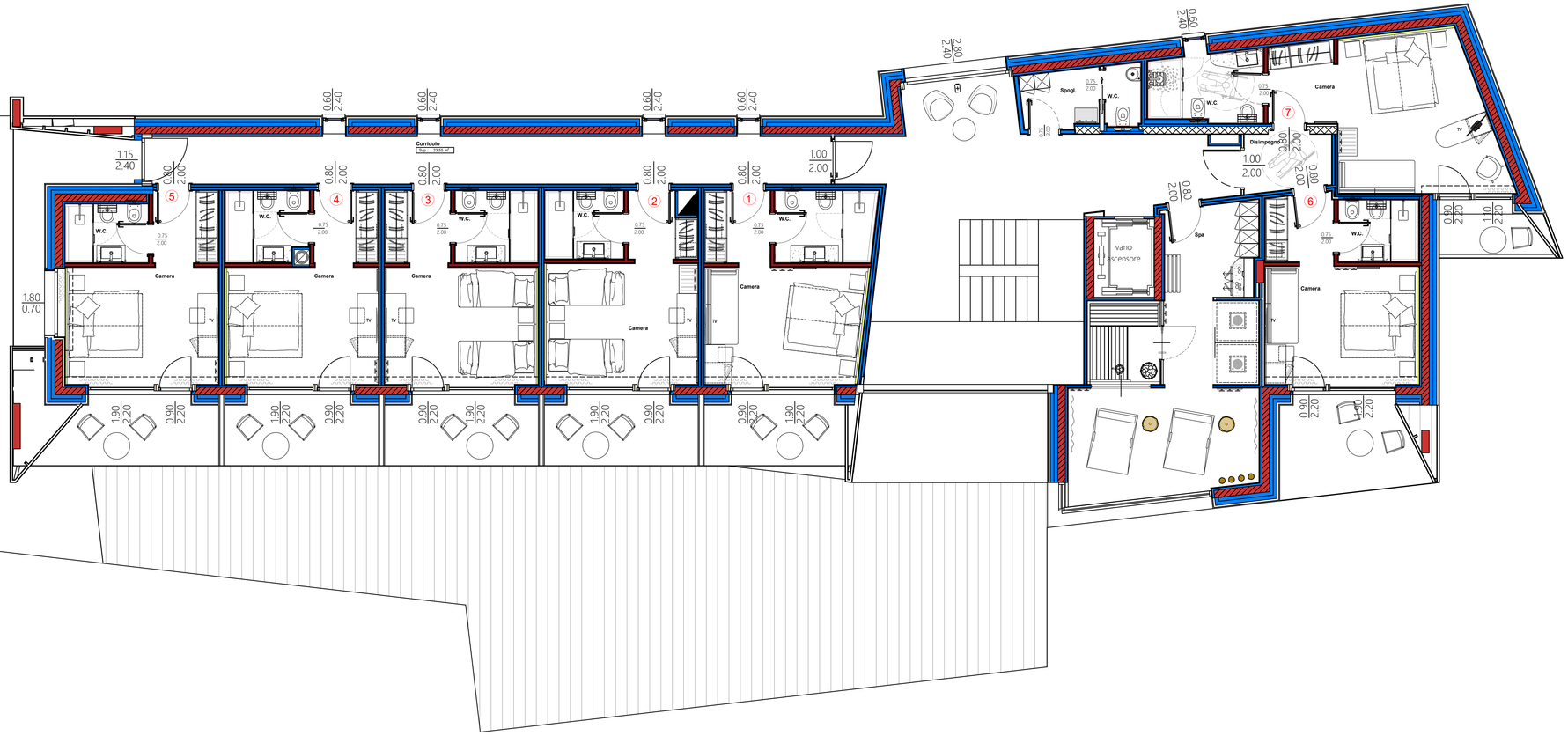


**PIANTA PIANO PRIMO**
**aggiornato al 27/03/2026**

GUERRESCHI ASSOCIATI
dott. arch. Thomas Guerreschi
dott. arch. Stefano Mazzoldi
geom. Claudio Falcieri

Progettista:

Direttore Lavori:

Titolo:
RICOSTRUZIONE DI MALGA ALBI (p.ed .114, pp.ff 1903/4 - 1905/2 - 1905/3 - 1905/4 - 1906 - 1907 e 1908/2).
COMUNE DI GARNIGA TERME (TN)

Oggetto:
PIANTA PIANO PRIMO
STATO DI PROGETTO

| N° tav.: | Settore: | N° rif.: |
|---|---|---|
| 002 | Arc. | A02 |

Scala: 1:50

Iter:
Presentazione: febbraio 2026
Scia/C.E.C.:
Variante 01:
Pareri vari:

Autorizzazioni precedenti:

Committente:
COMUNE DI GARNIGA TERME (TN)

File:
Piano Primo 21.03.2026

www.studioguerreschi.it
via udine n. 5
38066 riva d/g - tn
telefono 0464-556655
fax 0464-556656
p.iva 02265120226

QUESTO DOCUMENTO NON POTRA' ESSERE COPIATO, RIPRODOTTO O ALTRIMENTI PUBBLICATO IN TUTTO O IN PARTE SENZA IL CONSENSO SCRITTO DI QUESTO STUDIO ASSOCIATO (LEGGE 22 APRILE 1941, N 633–ART 2575 E SEGG. C.C.)